

RZECZOZNAWSTWO TECHNIKI SAMOCHODOWEJ WYCENA POJAZDÓW, MASZYN I URZĄDZEŃ

83-334 Miechucino ul. Słoneczna 3

☎ 601 150 224 @ freiter@wp.pl

🌐 www.e-rzeczoznawca24.pl

Opinia numer: 301120 Fiat Ducato

z dnia: 2020/11/30

Rzeczoznawca : Franciszek Reiter

Zlec. pismo, znak: 62/2020

z dnia: 2020/11/16

Właściciel: Urząd Gminy w Luzinie

Adres: ul. Ofiar Stuthofu 11, 84-242 Luzino

Zadanie: Ocena stanu technicznego i określenie wartości rynkowej pojazdu

DANE IDENTYFIKACYJNE POJAZDU

Dane: [D] XI-2020

Marka: FIAT

Model pojazdu: Ducato 33 2.3 MJ. Kat. '06 E4 3.3t

Wersja: Panorama

Nr rejestracyjny: GWE15949

Rok prod.: 2008

Rodzaj pojazdu: Samochód ciężarowy do 3.5t

VIN: ZFA25000001583699



Nr INFO-EKSPERT	045-02086
Data pierwszej rejestracji	2008/12/31
Wskazanie drogomierza	478379 km
Okres eksploatacji pojazdu (08/12/31-20/11/15)	142 mies.
Dop. masa całk. / Ładowność	3300 kg / 920 kg
Rodzaj nadwozia	wydłużony 4 drzwiowy 9 osobowy
Liczba osi / Rodzaj napędu / Skrzynia biegów	2 / przedni (4x2) / manualna
Rozstaw osi	3450 mm
Jednostka napędowa	z zapłonem samoczynnym
Pojemność / Moc silnika	2287 ccm / 88kW (120KM)
Doładowanie	Turbosp. z chłodn. powietrza
Liczba cylindrów / Układ cylindrów	4 / rzędowy
Norma spalin	E4
Długość / Szerokość / Wysokość	5413 mm / 2050 mm / 2524 mm

Wartość rynkowa brutto wyżej zidentyfikowanego pojazdu, określona na miesiąc listopad 2020 roku wynosi:

20400 PLN w tym VAT (23,0%) 3814,63 PLN

ZAŁĄCZNIKI

- 1 Wycena wartości - druk podstawowy
- 2 Dokumentacja fotograficzna
- 3 Opis powłoki lakierowej
- 4 Wycena wartości - arkusz kontrolny

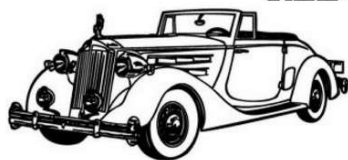

RZECZOZNAWSTWO TECHNIKI SAMOCHODOWEJ WYCENA POJAZDÓW, MASZYN I URZĄDZEŃ

83-334 Miechucino ul. Słoneczna 3

☎ 601 150 224 @ freiter@wp.pl

🌐 www.e-rzeczoznawca24.pl

OPINIA Nr: 301120 Fiat Ducato

z dnia: 2020/11/30

Rzeczoznawca : Franciszek Reiter

Zlec. pismo, znak: 62/2020

z dnia: 2020/11/16

Właściciel: Urząd Gminy w Luzinie

Adres: ul. Ofiar Stuthofu 11, 84-242 Luzino

Zadanie: Ocena stanu technicznego i określenie wartości rynkowej pojazdu

DANE IDENTYFIKACYJNE POJAZDU

Dane: [D] XI-2020

Marka: FIAT Model pojazdu: Ducato 33 2.3 MJ. Kat. '06 E4 3.3t
Wersja: Panorama Nr rejestracyjny: GWE15949 Rok prod.: 2008
Rodzaj pojazdu: Samochód ciężarowy do 3.5t VIN: ZFA25000001583699

Nr INFO-EKSPERT 045-02086
Data pierwszej rejestracji 2008/12/31
Wskazanie drogomierza 478379 km
Okres eksploatacji pojazdu (08/12/31-20/11/15) 142 mies.
Dop. masa całk. / Ładowność 3300 kg / 920 kg
Rodzaj nadwozia wydłużony 4 drzwiowy 9 osobowy
Liczba osi / Rodzaj napędu / Skrzynia biegów 2 / przedni (4x2) / manualna
Rozstaw osi 3450 mm
Jednostka napędowa z zapłonem samoczynnym
Pojemność / Moc silnika 2287 ccm / 88kW (120KM)
Doładowanie Turbosp. z chłodn. powietrza
Liczba cylindrów / Układ cylindrów 4 / rzędowy
Norma spalin E4
Długość / Szerokość / Wysokość 5413 mm / 2050 mm / 2524 mm

WYPOSAŻENIE SPECJALNE

L.p.	Nazwa elementu wyposażenia	Wartość [PLN]
1	Podjazd do wózka inwalidzkiego z mocowaniem	1360

WYPOSAŻENIE STANDARDOWE (2008.01-2009.03)

L.p.	Nazwa elementu wyposażenia	L.p.	Nazwa elementu wyposażenia
1	ABS + EBD - system dystrybucji siły hamowania	14	Poduszka powietrzna kierowcy
2	Drzwi boczne prawe przesuwne przeszklone	15	Poduszka powietrzna pasażera
3	Drzwi tylne przeszklone	16	Przygotowanie do montażu radia
4	Fartuchy p/błotne tylne	17	System wspomagania nagłego hamowania
5	Fotel kierowcy z podłokietnikiem z regulacją wysokości z regulacją lędźwiową	18	Szyba tylna ogrzewana
6	Fotel kierowcy z regulacją wysokości	19	Szyby atermiczne
7	Fotel pasażera podwójny	20	Szyby przednie regulowane elektrycznie
8	Immobilizer	21	Szyby przesuwne - w II rzędzie
9	Kolumna kierownicy regulowana	22	Światła p/mgielne tylne
10	Komputer pokładowy	23	Światło dodatkowe STOP
11	Lusterka zewnętrzne podgrzewane i regulowane elektrycznie	24	Wskaźnik minimalnego poziomu oleju
12	Pasy bezpieczeństwa bezwładnościowe trzypunktowe	25	Wspomaganie układu kierowniczego
13	Podłokietnik fotela pasażera	26	Zamek centralny zdalnie sterowany

WYPOSAŻENIE DODATKOWE

L.p.	Nazwa elementu wyposażenia	Wartość [PLN]
1	Klimatyzacja	631
2	Lakier metalizowany	82
3	Radioodtwarzacz CD	85
4	Siedzenie 3-osobowe w III rzędzie	169
5	Stopień boczny wysuwany	112
6	System elektronicznej kontroli toru jazdy ESP	362
7	Światła p/mgienne przednie	35

STAN TECHNICZNY POJAZDU

1. Nadwozie pojazdu: powłoka lakierowa na poszyciu dachu w tylnej części nad drzwiami złuszczone-uszkodzeń i korozji na poszyciach brak.

2. Wyposażenie: tapicerka siedzeń miejscowo przetarta- stan adekwatny do przebiegu i intensywności użytkowania. Braków i nieprawidłowości nie stwierdzono.

3. Silnik z osprzętem: brak możliwości uruchomienia silnika-akumulator wyczerpany. W/g oświadczenia kierowcy użytkującego pojazd, akumulator wyczerpany po długotrwałym postoju. Silnik w/g oświadczenia sprawny technicznie z prawidłową pracą w całym zakresie obrotów.

4. Układ napędowy: brak możliwości wykonania próby drogowej.

5. Zawieszenie przednie z układem kierowniczym: próby drogowej nie wykonano. Luz kierowniczy w prawidłowym zakresie.

6. Zawieszenie tylne: próby drogowej nie wykonano.

7. Reszta: obręcze kół stalowe- produkcja 41 tydzień 2017 roku, 215/70/R15 C M+S.

Pojazd po długotrwałym postoju. Oględziny pojazdu wykonano w dniu 26 listopada 2020r w Luzinie przy stanie licznika wynoszącym 478 379 km. Stan techniczny pojazdu utrzymany w przedziale powyżej średniego przyjętego dla tego rocznika.

KOREKTY

WARTOŚĆ BAZOWA BRUTTO (150 mies.)	23 001 PLN
---	------------

KOREKTA ZA WYPOSAŻENIE SPECJALNE	1 360 PLN
--	-----------

Wyposażenie specjalne pojazdu powoduje powiększenie wartości pojazdu, gdy jest sprawne, czyli zdolne do spełnienia swojej funkcji. Wielkość korekty wartości bazowej, związanej z wyposażeniem specjalnym pojazdu została określona na podstawie udziału tego wyposażenia w wartości standardowo wyposażonego nowego pojazdu z uwzględnieniem amortyzacji pojazdu.

KOREKTA ZA WYPOSAŻENIE DODATKOWE	1 476 PLN
--	-----------

Wyposażenie pojazdu powoduje powiększenie wartości pojazdu, gdy jest wyposażeniem ponadstandardowym oraz jest sprawne, czyli zdolne do spełnienia swojej funkcji. Wielkość korekty wartości bazowej, związanej z wyposażeniem dodatkowym pojazdu została określona na podstawie udziału tego wyposażenia w wartości standardowo wyposażonego nowego pojazdu z uwzględnieniem amortyzacji pojazdu i zwiększonej amortyzacji jego wyposażenia.

KOREKTA ZA PIERWSZĄ REJESTRACJĘ	1 130 PLN
---------------------------------------	-----------

Korekta uwzględnia wpływ daty pierwszej rejestracji pojazdu (pierwszego dopuszczenia do ruchu po zakupieniu pojazdu nowego) na jego wartość. Przyjmuje się, że pojazd bazowy został zarejestrowany po raz pierwszy 2008/05/15. Pojazd wyceniany został zarejestrowany 7 miesięcy później, zatem jego okres eksploatacji jest krótszy od okresu eksploatacji pojazdu bazowego i stąd wynika dodatnia korekta wartości.

KOREKTA ZA PRZEBIEG	- 7 209 PLN
---------------------------	-------------

Korekta uwzględnia wpływ przebiegu pojazdu na jego wartość. Wartość bazowa (skorygowana o wpływ pierwszej rejestracji) została określona dla przebiegu normatywnego 284 400 km. Zweryfikowany przebieg wycenianego pojazdu jest większy od normatywnego o 193 979 km. Powoduje to zastosowanie korekty wartości w wysokości -26,73%.

KOREKTY RÓŻNE	592 PLN
---------------------	---------

W tym:	[%]	Wart. [PLN]
Stan utrzymania i dbałość o pojazd	3,0	592

Stan utrzymania i dbałość o pojazd mogą mieć wpływ na wartość rynkową pojazdu w przypadku, gdy stan wycenianego pojazdu istotnie odbiega od dobrego, odpowiedniego dla danego okresu eksploatacji i przebiegu. Stwierdzony ponadprzeciętnie dobry stan świadczący o wyjątkowej dbałości o pojazd może stanowić podstawę korekty dodatniej wartości, stan gorszy od typowego dobrego - podstawę do korekty ujemnej.

Wartość rynkowa brutto wyżej zidentyfikowanego pojazdu, określona na miesiąc listopad 2020 roku wynosi:

20400 PLN

(słownie: dwadzieścia tysięcy czterysta złotych)

w tym VAT (23,0%) 3814,63 PLN

Wartość określono na podstawie:

- notowań wartości rynkowych z bazy pojazdów "Komputerowego Systemu INFO-EKSPERT" na XI-2020 zaakceptowanych przez wykonawcę opinii,
- korekt mających wpływ na wartość pojazdu.

UWAGI/KLAUZULE WYKLUCZAJĄCE

1. Wycena przeznaczona jest do potrzeb własnych Zleceniodawcy.
2. Powyższa wycena nie jest ekspertyzą techniczną przedmiotu wyceny, ocena stanu ma jedynie charakter informacyjny.
3. Wycena wykonana została przy założeniu, że nie wykryto żadnych faktów które mogły mieć wpływ na wartość wycenianego pojazdu.
4. Istotą opracowania jest określenie wartości pojazdu a nie jego ceny. Cena powstaje w akcie zbycia/kupna pojazdu.
5. Oszacowanie wartości pojazdu dokonano w oparciu o obowiązującą Instrukcję Stowarzyszenia Rzeczoznawców Samochodowych (SRTSiRD)
6. W przypadku ujawnienia dodatkowych informacji o wycenianym pojeździe niedostępnych rzeczoznawcy w czasie wykonywania niniejszej opinii, stanowisko rzeczoznawcy przyjęte i zaprezentowane w niniejszej opinii może ulec zmianie.
7. Opracowanie nie obejmuje analizy stanu prawnego.
8. Ocenę stanu wykonano bez użycia przyrządów a dane o stanie technicznym mają charakter szacunkowy.
9. Rzeczoznawca nie bierze odpowiedzialności za wady ukryte i uszkodzenia części oraz wady montażu pojazdu.
10. Niniejsze opracowanie nie może być publikowane w całości w jakimkolwiek dokumencie bez zgody wykonawcy i bez uzgodnienia z nim formy i treści takiej publikacji.

Rzeczoznawca Techniki Samochodowej
Wycena Maszyn i Urządzeń
Franciszek Reiter
83-334 MIECHUCINO, ul. Słoneczna 3
NIP 589-107-86-14, REGON 193053222
tel. 0 601 150 224

RZECZOZNAWCA SAMOCHODOWY
Franciszek Reiter
RS001219

DOKUMENTACJA FOTOGRAFICZNA

do opinii nr: 301120 Fiat Ducato

z dnia: 2020/11/30

DANE IDENTYFIKACYJNE POJAZDU

Dane: [D] XI-2020

Marka: FIAT

Model pojazdu: Ducato 33 2.3 MJ. Kat. '06 E4 3.3t

Wersja: Panorama

Nr rejestracyjny: GWE15949

Rok prod.: 2008

Rodzaj pojazdu: Samochód ciężarowy do 3.5t



20201126_095657



20201126_095645



20201126_100057



20201126_100104



20201126_100208



20201126_100440



20201126_100450



20201126_100544



20201126_100621



20201126_100716



20201126_095730



20201126_095741



20201126_095833



20201126_095858



20201126_095920



20201126_100045



20201126_100131



20201126_100211

Rzeczoznawca Techniki Samochodowej
Wycena Maszyn i Urządzeń
Franciszek Reiter
83-334 MIECHUCINO, ul. Słoneczna 3
NIP 689-107-66-14, REGON 193053222
tel. 0 601 150 224

1
RZECZOZNAWCA SAMOCHODOWY
~~Franciszek Reiter~~
RS001219

ARKUSZ BADANIA POWŁOKI LAKIEROWEJ

do opinii nr: 301120 Fiat Ducato

z dnia: 2020/11/30

Rzecznawca : Franciszek Reiter

Zlec. pismo, znak: 62/2020

z dnia: 2020/11/16

Właściciel: Urząd Gminy w Luzinie

Adres: ul. Ofiar Stuthofu 11, 84-242 Luzino

Zadanie: Ocena stanu technicznego i określenie wartości rynkowej pojazdu

DANE IDENTYFIKACYJNE POJAZDU

Dane: [D] XI-2020

Marka: FIAT

Model pojazdu: Ducato 33 2.3 MJ. Kat. '06 E4 3.3t

Wersja: Panorama

Nr rejestracyjny: GWE15949

Rok prod.: 2008

Rodzaj pojazdu: Samochód ciężarowy do 3.5t

OPIS POWŁOKI LAKIEROWEJ

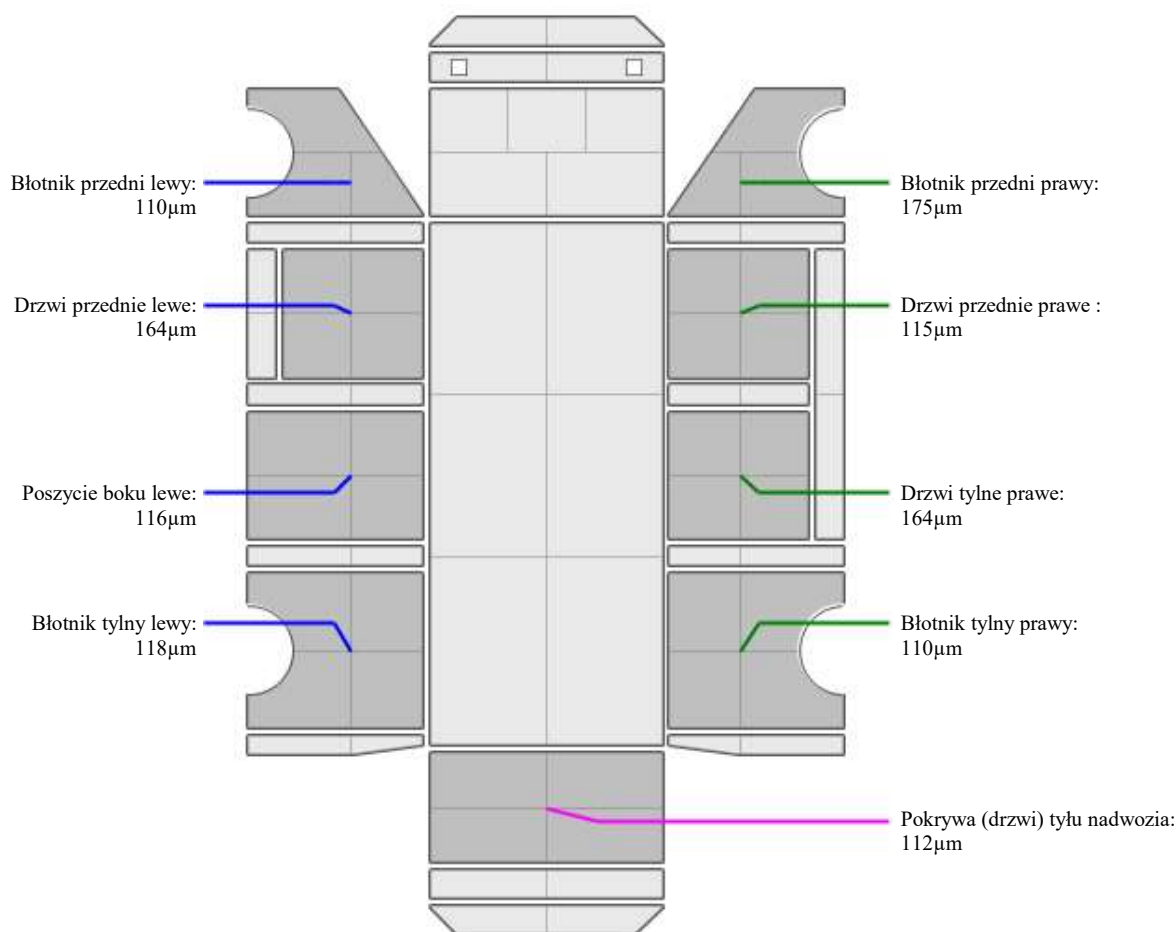

INFORMACJE DODATKOWE

Błotnik przedni lewy - 111

Błotnik tylny lewy - 175

Błotnik tylny prawy - 175

Rzecznawca Techniki Samochodowej
Wycena Maszyn i Urządzeń
Franciszek Reiter
83-334 MIECHUCINO, ul. Słoneczna 3
NIP 589-107-86-14, REGON 193053222
tel. 0 601 150 224

RZECZOZNAWCA SAMOCHODOWY
Franciszek Reiter
RS001219

ARKUSZ USTALENIA WARTOŚCI POJAZDU**do opinii nr: 301120 Fiat Ducato**

z dnia: 2020/11/30

Rzeczoznawca : Franciszek Reiter

Zlec. pismo, znak: 62/2020

z dnia: 2020/11/16

Właściciel: Urząd Gminy w Luzinie

Adres: ul. Ofiar Stuthofu 11, 84-242 Luzino

Zadanie: Ocena stanu technicznego i określenie wartości rynkowej pojazdu

DANE IDENTYFIKACYJNE POJAZDU

Dane: [D] XI-2020

Marka: FIAT Model pojazdu: Ducato 33 2.3 MJ. Kat. `06 E4 3.3t
 Wersja: Panorama Nr rejestracyjny: GWE15949 Rok prod.: 2008
 Rodzaj pojazdu: Samochód ciężarowy do 3.5t Nr IE: 045-02086

USTALENIE WARTOŚCI POJAZDU

Ostatnia cena nowa pojazdu: 146 500 PLN brutto na 12/2011

KATALOG WARTOŚCI BAZOWYCH (NETTO):

rok	mies.	wart. z katal. [PLN]	wart. zadana [PLN]
2011	05	25700	25700
2010	05	23100	23100
2009	05	20800	20800
2008	05	18700	18700
2007	05	16850	16850
2006	05	15150	15150

WARTOŚĆ BAZOWA BRUTTO (150 mies.) **23 001 PLN**

Normatywny okres eksploatacji **150 mies.**
 DATA PIERWSZEJ REJESTRACJI (rok/mies/dn) **2008/12/31**
 Rzeczywisty okres eksploatacji **142 mies.**
 KOREKTA ZA PIERWSZĄ REJESTRACJĘ **1 130 PLN po korekcie: 24 131 PLN**

WYPOSAŻENIE SPECJALNE:

L.p.	Nazwa elementu wyposażenia	wta	data zam.	wpa	[%]	Wsp.	Wart. [PLN]
1	Podjazd do wózka inwalidzkiego z mocowaniem					1,00	1360
KOREKTA ZA WYPOSAŻENIE SPECJALNE							1 360 PLN po korekcie: 25 491 PLN

LISTA WYPOSAŻENIA:

Lista wyposażenia na podstawie informacji z bazy danych na okres: 2008.01-2009.03

WYPOSAŻENIE DODATKOWE:

L.p.	Nazwa elementu wyposażenia	wta	data zam.	wpa	[%]	Wsp.	Wart. [PLN]
1	Klimatyzacja	0,25			3,16	0,83	631
2	Lakier metalizowany	1,00			1,09	0,31	82
3	Radioodtwarzacz CD	1,00			1,13	0,31	85
4	Siedzenie 3-osobowe w III rzędzie	1,00			2,26	0,31	169
5	Stopień boczny wysuwany	1,00			1,50	0,31	112
6	System elektronicznej kontroli toru jazdy ESP	0,00			1,50	1,00	362
7	Światła p/mgielne przednie	1,00			0,47	0,31	35
KOREKTA ZA WYPOSAŻENIE DODATKOWE							1 476 PLN
KOREKTA ZA WYPOSAŻENIE							1 476 PLN po korekcie: 26 967 PLN

Przebieg normatywny **284 400 km**
 Przebieg rzeczywisty odczytany **478 379 km**
 KOREKTA ZA PRZEBIEG **- 7 209 PLN po korekcie: 19 758 PLN**

ZASTOSOWANE KOREKTY RÓŻNE:

Opis korekty		[%]	Wart. [PLN]
Stan utrzymania i dbałość o pojazd		3,0	592
KOREKTY RÓŻNE	592 PLN	<i>po korekcie:</i>	20 350 PLN
WARTOŚĆ RYNKOWA BRUTTO PO ZAOKRĄGLENIU			20 400 PLN

Rzecznawca Techniki Samochodowej
Wycena Maszyn i Urządzeń
Franciszek Reiter
83-334 MIECHUCINO, ul. Słoneczna 3
NIP 689-107-86-14, REGON 193053222
tel. 0 601 150 224

1
RZECZOWNAWCA SAMOCHODOWY
Franciszek Reiter
RS001219